



ESCOLA DE EDUCAÇÃO ESPECIAL PARA GIRASSÓIS – CIE 146183  
Rua Francisco Pintor Junior, 487 – Parque Bela Vista – CEP: 13.920-000, Pedreira/SP  
Fone/Fax: (19) 3893-1096, 3852-1904  
Site: [www.apaepedreira.org.br](http://www.apaepedreira.org.br)  
Ato Legal de Criação: Deliberação CEE18-78 – PORTARIA DREC 11-85 – Processo 1124-85  
Mantida pela Associação de Pais e Amigos dos Excepcionais de Pedreira  
Fundado em 10/07/1973 CNPJ:46.410.080/0001-54  
Filiada à Fed. Nac. das APAE's sob nº 239/1975

## ASSOCIAÇÃO DE PAIS E AMIGOS DOS EXCEPCIONAIS DE PEDREIRA

### RELATÓRIO DOS TRABALHOS DESENVOLVIDOS E DAS METAS ATINGIDAS

**Assinale o Período de Avaliação a que se refere este relatório:**

- ( ) Janeiro a Abril  
( X ) Maio a Agosto  
( ) Setembro a Dezembro

## 2 - Área de Atendimento

### 2.1 - Assistências Social

- Centro de Convivência

### 2.2- Educação

Escola de Educação Especial “Para Girassóis”

- Fase I – Escolarização Inicial, para alunos de 6 (seis) a 14 (quatorze) anos e 11 meses
- Fase II – Socioeducacional para alunos a partir de 15 (quinze) a 29 anos e 6 (seis) meses.

### 2.3 - Saúde

- Programa de Estimulação Precoce
- Setor de Fisioterapia (hidroterapia)
- Setor de Fonoaudiologia
- Setor de Psicologia

## 3 - Público Alvo

- Pessoas com atraso no desenvolvimento neuropsicomotor (ADNPM)



ESCOLA DE EDUCAÇÃO ESPECIAL PARA GIRASSÓIS – CIE 146183  
Rua Francisco Pintor Junior, 487 – Parque Bela Vista – CEP: 13.920-000, Pedreira/SP  
Fone/Fax: (19) 3893-1096, 3852-1904  
Site: [www.apaepedreira.org.br](http://www.apaepedreira.org.br)  
Ato Legal de Criação: Deliberação CEE18-78 – PORTARIA DREC 11-85 – Processo 1124-85  
Mantida pela Associação de Pais e Amigos dos Excepcionais de Pedreira  
Fundado em 10/07/1973 CNPJ:46.410.080/0001-54  
Filiada à Fed. Nac. das APAE's sob nº 239/1975

- Pessoas com deficiência intelectual
- Pessoas com Deficiência Múltipla (intelectual associada ou não a outras deficiências)
- Pessoas com Transtorno do Espectro do Autismo
- Síndrome de down e demais síndromes associadas a deficiência intelectual
- Famílias das pessoas atendidas
- Comunidade (avaliação, atendimento terapêutico e diagnóstico/prevenção)

#### 4 - Forma de Atendimento

Atendimento: Período parcial ou integral de acordo com a disponibilidade de vaga.

Abrangência Territorial: Município de Pedreira

#### 5 - Dados da Clientela Atendida

5.1 - Durante o período dos meses de maio a agosto:

Pessoas atendidas	Número previsto	Número atendido dentro do período do relatório de avaliação
84	85	84

Observação: no período do relatório tivemos 01 transferência assim sendo de 85 atendidos constamos hoje com 84 atendidos.

5.2 - Total de Pessoas Atendidas: 84

5.3 - Faixa Etária da Clientela:

Desde o nascimento até a idade adulta

- 0 a 6 anos
- 06 a 15 anos
- 15 a 30 anos
- Acima de 30 anos



ESCOLA DE EDUCAÇÃO ESPECIAL PARA GIRASSÓIS – CIE 146183  
Rua Francisco Pintor Junior, 487 – Parque Bela Vista – CEP: 13.920-000, Pedreira/SP  
Fone/Fax: (19) 3893-1096, 3852-1904  
Site: [www.apaepedreira.org.br](http://www.apaepedreira.org.br)  
Ato Legal de Criação: Deliberação CEE18-78 – PORTARIA DREC 11-85 – Processo 1124-85  
Mantida pela Associação de Pais e Amigos dos Excepcionais de Pedreira  
Fundado em 10/07/1973 CNPJ:46.410.080/0001-54  
Filiada à Fed. Nac. das APAE's sob nº 239/1975

## 6 - Possui índice de pesquisa de satisfação da população?

(X) sim

( ) não

### 6.1 - Qual percentual de satisfação atingido?

Percentual de 80%

## Satisfação do Cliente

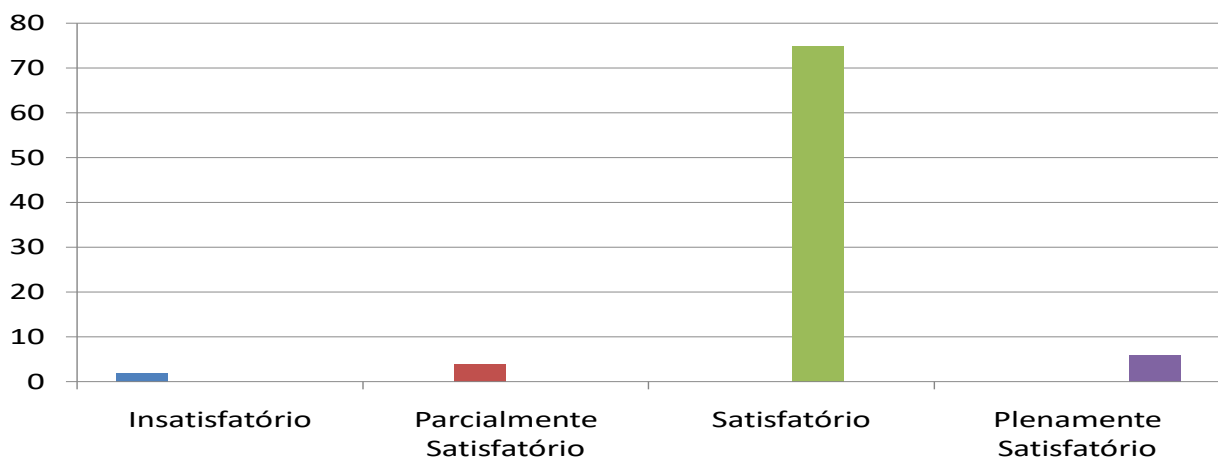

### 6.2- Analise as atividades propostas no Anexo II do Plano de Trabalho e relate:

As atividades desenvolvidas durante o período:

- Atendimento Presencial e via telefone a Pais
- Reuniões de Equipe;
- Reunião De pais e Mestres
- Passeios
- Seguimento ao Plano Individual de Ensino e Plano Singular Terapêutico ;



ESCOLA DE EDUCAÇÃO ESPECIAL PARA GIRASSÓIS – CIE 146183  
Rua Francisco Pintor Junior, 487 – Parque Bela Vista – CEP: 13.920-000, Pedreira/SP  
Fone/Fax: (19) 3893-1096, 3852-1904  
Site: [www.apaepedreira.org.br](http://www.apaepedreira.org.br)  
Ato Legal de Criação: Deliberação CEE18-78 – PORTARIA DREC 11-85 – Processo 1124-85  
Mantida pela Associação de Pais e Amigos dos Excepcionais de Pedreira  
Fundado em 10/07/1973 CNPJ:46.410.080/0001-54  
Filiada à Fed. Nac. das APAE's sob nº 239/1975

As atividades envolvendo as habilidades do comportamento adaptativo foram propostas tendo como prioridade o desenvolvimento do funcionamento da vida dos alunos, das habilidades tais como: comunicação, autocuidado, vida no lar, habilidades sociais, desempenho na comunidade, independência na locomoção, saúde e segurança, habilidades acadêmicas funcionais, lazer aplicando a metodologia do Currículo Paulista e Currículo Funcional Natural, onde foi previsto estratégias e procedimentos de ensino que facilitaram a participação do educando em todas as etapas do seu desenvolvimento.

Atividades previstas e não executadas durante o período:

Todas as atividades previstas foram executadas.

As atividades previstas foram realizadas atendendo as necessidades específicas na integralidade do indivíduo compreendendo a tríade entre a assistência, saúde e educação, como meio de alcançar o objetivo de garantia de direito, assessoramento, atendimento, tratamento, educação e exercício da cidadania.

## **7 - Houve alteração, redução ou ampliação da equipe prevista no plano de trabalho?**

Houve alteração na equipe – setor de educação física (troca de professor), mas não houve redução, nem ampliação da equipe prevista no plano de trabalho.

## **8- Relate sobre os resultados alcançados durante o período de avaliação:**

- As atividades responderam as necessidades individuais dos alunos, foi ofertado ensino e atendimento terapêutico com qualidade apoiando de maneira continua aluno/família dando ênfase no Currículo Paulista/Currículo Funcional Natural, sendo planejadas com o objetivo de desenvolver as habilidades funcionais (Plano Individual de Ensino) e Plano Singular Terapêutico (equipe terapêutica) proporcionando oportunidades para que os mesmos pudessem aprimorar seus conhecimentos, permitiu a interação com colegas, professores/ terapeutas e demais membros utilizando tecnologias de apoio adequadas as necessidades de cada aluno sendo assim um agente facilitador de acesso as informações



ESCOLA DE EDUCAÇÃO ESPECIAL PARA GIRASSÓIS – CIE 146183  
Rua Francisco Pintor Junior, 487 – Parque Bela Vista – CEP: 13.920-000, Pedreira/SP  
Fone/Fax: (19) 3893-1096, 3852-1904  
Site: [www.apaepedreira.org.br](http://www.apaepedreira.org.br)  
Ato Legal de Criação: Deliberação CEE18-78 – PORTARIA DREC 11-85 – Processo 1124-85  
Mantida pela Associação de Pais e Amigos dos Excepcionais de Pedreira  
Fundado em 10/07/1973 CNPJ:46.410.080/0001-54  
Filiada à Fed. Nac. das APAE's sob nº 239/1975

auxiliando a promoção da autonomia e contribuindo efetivamente para potencializar o aprendizado, habilitação e reabilitação dos alunos.

- Atendimento as prioridades definidas pela família através de:

Visitas domiciliares

Convocação para pais/responsáveis (mediante demanda)

Acolhimento via telefone

## 9 – Área Assistência Social

A Área da Assistência Social desenvolve seu trabalho em consonância com o Serviço de Proteção Social Especial de Média Complexidade para Pessoas com Deficiência, Idosas e suas Famílias, regulado pela Tipificação Nacional de Serviços Sócio Assistenciais, através da Resolução CNAS nº 109, de 11 de novembro de 2009.

Na área da Assistência Social durante este período foram desenvolvidos serviços Socioassistencial atuando na esfera da garantia e defesa de direitos aos seus usuários e familiares.

9.1- Serviços prestados durante o período:

- Acolhimento, matrícula, estudo social e diagnóstico socioeconômico dos atendidos
- Seguimento do planejamento das atividades e relatórios dos usuários
- Acesso a benefícios e demais políticas públicas setoriais e do Sistema de Garantia de Direitos
- Ações que considerou as interações sociais nos diferentes contextos e espaços, bem como ações de convívio e organização da vida cotidiana, informação, comunicação e efetivação de Defesa de Direitos Humanos
- Apoio aos usuários que se encontrem em situação de vulnerabilidade
- Acompanhamento Social
- Acolhida
- Elaboração de Instrumentos Técnicos de Acompanhamento e Desenvolvimento do Usuário



ESCOLA DE EDUCAÇÃO ESPECIAL PARA GIRASSÓIS – CIE 146183  
Rua Francisco Pintor Junior, 487 – Parque Bela Vista – CEP: 13.920-000, Pedreira/SP  
Fone/Fax: (19) 3893-1096, 3852-1904  
Site: [www.apaepedreira.org.br](http://www.apaepedreira.org.br)  
Ato Legal de Criação: Deliberação CEE18-78 – PORTARIA DREC 11-85 – Processo 1124-85  
Mantida pela Associação de Pais e Amigos dos Excepcionais de Pedreira  
Fundado em 10/07/1973 CNPJ:46.410.080/0001-54  
Filiada à Fed. Nac. das APAE's sob nº 239/1975

- Orientação Sócia Familiar
- Diagnostico Socioeconômico
- Apoio a Família na sua Função Protetiva
- Visitas Domiciliares
- Orientações, Acolhimentos e Encaminhamentos para rede de serviços locais

9.2 - Pessoas Atendidas: 84

9.3 - Famílias Atendidas: 84

9.4 - Total de Atendimento realizado durante período : 362

## 9.6 - PROGRAMA DE CONVIVÊNCIA E APOIO AO ENVELHECIMENTO DA PESSOA COM DEFICIÊNCIA

9.7 - Descrição

Programa voltado a usuários e suas famílias com 30 anos ou mais que possuem Deficiência Intelectual associada ou não a outras deficiências. Tem como finalidade a promoção da autonomia, melhoria da qualidade de vida e interação social, considerando um olhar especializado as questões do envelhecimento saudável para esta população.

9.8 - Total de Usuários Atendidos: 30

9.9- Atividades desenvolvidas durante o período:

- As atividades neste período foram realizadas ofertando uma metodologia que propiciou o aprendizado , dando continuidade no Plano Individualizado (PI).
- Devido ao momento pandêmico que estamos vivendo o período de permanência na instituição para realização das atividades foi escalonado de 2ª a 6ª feira.
- A rotina foi rica em atividades artísticas, artesanais, sociais.
- Foram desenvolvidas atividades físicas e atendimentos da área da saúde (fisioterapia, fonoaudiologia e psicologia) que contribuíram para manutenção da mobilidade, postura,



**ESCOLA DE EDUCAÇÃO ESPECIAL PARA GIRASSÓIS – CIE 146183**  
Rua Francisco Pintor Junior, 487 – Parque Bela Vista – CEP: 13.920-000, Pedreira/SP  
Fone/Fax: (19) 3893-1096, 3852-1904  
Site: [www.apaepedreira.org.br](http://www.apaepedreira.org.br)  
Ato Legal de Criação: Deliberação CEE18-78 – PORTARIA DREC 11-85 – Processo 1124-85  
Mantida pela Associação de Pais e Amigos dos Excepcionais de Pedreira  
Fundado em 10/07/1973 CNPJ:46.410.080/0001-54  
Filiada à Fed. Nac. das APAE's sob nº 239/1975

equilíbrio e locomoção, bem como atividades básicas e instrumentais de vida prática e diária, promovendo a autonomia e independência dos usuários.

- Utilizamos também a interação social a comunicação, expressão e percepção incentivando as relações interpessoais de modo saudável e enriquecedor.

## **10 - ÁREA ESCOLAR**

### 10.1 - Descrição:

A Escola de Educação Especial “Para Girassóis” trabalha de acordo com Secretaria de Estado de Educação, seguindo as normas da Legislação.

O Projeto Político Pedagógico foi elaborado com apoio das Áreas de Saúde e Assistência Social.

Horário de Funcionamento da Escola de 2ª a 6ª feira – período matutino e vespertino

### 10.2- Modalidade de Ensino – Educação Especial

### 10.3 - Estrutura Escolar oferecida:

- Fase I: Escolarização Inicial para alunos de 6 (seis) a 14 (quatorze) anos e 11 meses:
- Fase II: Socioeducacional para alunos a partir de 15 (quinze) a 29 anos e 6 (seis) meses.

### 10.4 - As Atividades Desenvolvidas durante o período:

- Reuniões de Equipe (conselho de classe – h.t.p.c – avaliação final)
- Reunião de Pais e Mestre
- Atividades extra-curricular

As atividades na área escolar (área doméstica, área comunitária e área ocupacional) foram propostas tendo como prioridade o desenvolvimento do funcionamento da vida dos alunos, das habilidades intelectuais, comportamento adaptativo, participação, interações sociais e saúde aplicando a metodologia do Currículo Funcional Natural, onde foram previsto estratégias e procedimentos de ensino que facilitaram a participação do educando em todas as etapas do seu desenvolvimento.

### 10.5 Atividades Complementares (culturais sociais e esportivas)



ESCOLA DE EDUCAÇÃO ESPECIAL PARA GIRASSÓIS – CIE 146183  
Rua Francisco Pintor Junior, 487 – Parque Bela Vista – CEP: 13.920-000, Pedreira/SP  
Fone/Fax: (19) 3893-1096, 3852-1904  
Site: [www.apaepedreira.org.br](http://www.apaepedreira.org.br)  
Ato Legal de Criação: Deliberação CEE18-78 – PORTARIA DREC 11-85 – Processo 1124-85  
Mantida pela Associação de Pais e Amigos dos Excepcionais de Pedreira  
Fundado em 10/07/1973 CNPJ:46.410.080/0001-54  
Filiada à Fed. Nac. das APAE's sob nº 239/1975

- Projetos: Datas Comemorativas
- Projetos Pedagógicos: culinária, horta, casinha pedagógica
- Aula de Educação-Física
- Aula de Artes
- Passeios

## 11- ÁREA DA SAÚDE

### 11.1 - Descrição:

Durante o período foi desenvolvido um conjunto de ações multiprofissional, de forma individual e/ou em grupo pelas áreas (fisioterapia, fonoaudiologia e psicologia), para avaliar, reabilitar e habilitar os usuários no desenvolvimento de sua capacidade funcional, com base no projeto terapêutico singular elaborado a partir das avaliações da equipe multiprofissional.

O enfoque do trabalho foi centrado na produção da autonomia e na participação efetiva dos usuários na construção de projetos de vida pessoais e sociais e qualidade de vida.

Os atendimentos terapêuticos foram realizados de acordo com as necessidades de cada usuário.

As reavaliações aconteceram de maneira periódica mediante demanda, registradas no prontuário único.

### 11.2 - Atendimento realizado durante o período:

- Realização de Avaliação Diagnostica pela equipe multidisciplinar
- Realizou atendimento clinico especializado pela equipe multidisciplinar das áreas: fisioterapia, fonoaudiologia e psicologia
- Procedimentos terapêuticos para reabilitar e habilitar o usuário nas capacidades funcionais para execução de atividades de vida autônoma, o bem-estar físico, mental e social tal como resultado a melhora na qualidade de vida.

Foram realizadas ações para reabilitar e habilitar os usuários no desenvolvimento de sua capacidade funcional através de um projeto terapêutico singular (PTS), resultado das avaliações e da capacidade adaptativa da pessoa com deficiência.





ESCOLA DE EDUCAÇÃO ESPECIAL PARA GIRASSÓIS – CIE 146183  
Rua Francisco Pintor Junior, 487 – Parque Bela Vista – CEP: 13.920-000, Pedreira/SP  
Fone/Fax: (19) 3893-1096, 3852-1904  
Site: [www.apaepedreira.org.br](http://www.apaepedreira.org.br)  
Ato Legal de Criação: Deliberação CEE18-78 – PORTARIA DREC 11-85 – Processo 1124-85  
Mantida pela Associação de Pais e Amigos dos Excepcionais de Pedreira  
Fundado em 10/07/1973 CNPJ:46.410.080/0001-54  
Filiada à Fed. Nac. das APAE's sob nº 239/1975

- Os atendimentos de reabilitação/habilitação foram baseados numa abordagem interdisciplinar com envolvimento direto de profissionais, cuidadores e familiares nos processos de cuidados da saúde.
- Foram realizadas estratégias de ações para habilitação e reabilitação a partir das necessidades singulares de cada indivíduo, com objetivos hierarquizados e metas atingidas (e a serem atingidas), considerando o impacto da deficiência sobre sua funcionalidade, bem como, os fatores clínicos, emocionais, ambientais e sociais envolvidos.
- Foram realizadas intervenções individuais que incluíram a avaliação, estimulação, orientações e discussões relacionadas ao desenvolvimento da pessoa com deficiência intelectual e/ou múltipla ou com transtorno do espectro autista.

Encaminhamento de consulta realizado pela Equipe Multiprofissional na atenção especializada.

### 11.3- Estimulação Precoce

#### 11.4-Descrição:

A estimulação precoce durante este período atendeu 07 crianças na faixa etária de 0 a 5, os atendimentos foram realizados 1 (uma) vez na semana no período de 30 minutos até 01 hora (uma) de modo individual com o acompanhamento da família durante o processo de estimulação e a continuidade das estimulações em casa. As atividades propostas foram baseadas em técnicas, conceitos, métodos e ciência como Integração-Sensorial.

### 12- Monitoramento e Avaliação

A avaliação/monitoramento das ações propostas foi realizada de forma contínua e sistemática visando o acompanhamento do desenvolvimento das metas atingidas, a melhoria dos serviços executados em todas as atividades propostas.

O processo de monitoramento foi realizado através de instrumentos elaborados para este fim, tais como: relatórios, prontuário de usuários, registros, atas de reuniões, fotos, acompanhamento de frequência e participação



**ESCOLA DE EDUCAÇÃO ESPECIAL PARA GIRASSÓIS – CIE 146183**  
Rua Francisco Pintor Junior, 487 – Parque Bela Vista – CEP: 13.920-000, Pedreira/SP  
Fone/Fax: (19) 3893-1096, 3852-1904  
Site: [www.apaepedreira.org.br](http://www.apaepedreira.org.br)  
Ato Legal de Criação: Deliberação CEE18-78 – PORTARIA DREC 11-85 – Processo 1124-85  
Mantida pela Associação de Pais e Amigos dos Excepcionais de Pedreira  
Fundado em 10/07/1973 CNPJ:46.410.080/0001-54  
Filiada à Fed. Nac. das APAE's sob nº 239/1975

## 13 - Galeria de Fotos

### REUNIÃO COM PAIS



### REUNIÃO DE EQUIPE – AVALIAÇÃO DE FINALIZAÇÃO DE SEMESTRE





ESCOLA DE EDUCAÇÃO ESPECIAL PARA GIRASSÓIS – CIE 146183  
Rua Francisco Pintor Junior, 487 – Parque Bela Vista – CEP: 13.920-000, Pedreira/SP  
Fone/Fax: (19) 3893-1096, 3852-1904  
Site: [www.apaepedreira.org.br](http://www.apaepedreira.org.br)  
Ato Legal de Criação: Deliberação CEE18-78 – PORTARIA DREC 11-85 – Processo 1124-85  
Mantida pela Associação de Pais e Amigos dos Excepcionais de Pedreira  
Fundado em 10/07/1973 CNPJ:46.410.080/0001-54  
Filiada à Fed. Nac. das APAE's sob nº 239/1975

## ATIVIDADES CURRICULARES

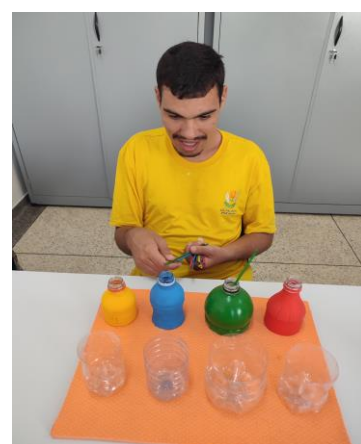
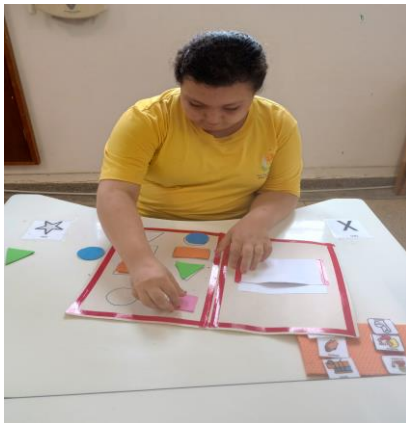
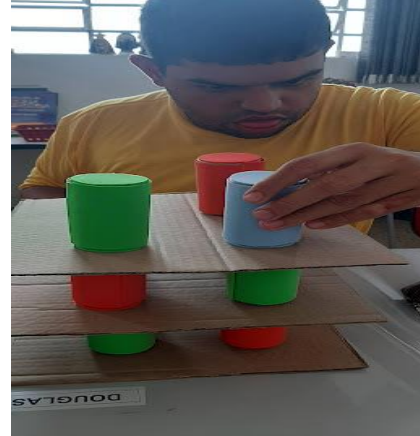





**ESCOLA DE EDUCAÇÃO ESPECIAL PARA GIRASSÓIS – CIE 146183**  
Rua Francisco Pintor Junior, 487 – Parque Bela Vista – CEP: 13.920-000, Pedreira/SP  
Fone/Fax: (19) 3893-1096, 3852-1904  
Site: [www.apaepedreira.org.br](http://www.apaepedreira.org.br)  
Ato Legal de Criação: Deliberação CEE18-78 – PORTARIA DREC 11-85 – Processo 1124-85  
Mantida pela Associação de Pais e Amigos dos Excepcionais de Pedreira  
Fundado em 10/07/1973 CNPJ:46.410.080/0001-54  
Filiada à Fed. Nac. das APAE's sob nº 239/1975

## AULA EDUCAÇÃO FÍSICA



## ESPORTE



## ATLETISMO







ESCOLA DE EDUCAÇÃO ESPECIAL PARA GIRASSÓIS – CIE 146183  
Rua Francisco Pintor Junior, 487 – Parque Bela Vista – CEP: 13.920-000, Pedreira/SP  
Fone/Fax: (19) 3893-1096, 3852-1904  
Site: [www.apaepedreira.org.br](http://www.apaepedreira.org.br)  
Ato Legal de Criação: Deliberação CEE18-78 – PORTARIA DREC 11-85 – Processo 1124-85  
Mantida pela Associação de Pais e Amigos dos Excepcionais de Pedreira  
Fundado em 10/07/1973 CNPJ:46.410.080/0001-54  
Filiada à Fed. Nac. das APAE's sob nº 239/1975

## JEMPE – Jogos Estudantis de Pedreira



## PSICOMOTRICIDADE



## AULA DE ARTES







**ESCOLA DE EDUCAÇÃO ESPECIAL PARA GIRASSÓIS – CIE 146183**  
Rua Francisco Pintor Junior, 487 – Parque Bela Vista – CEP: 13.920-000, Pedreira/SP  
Fone/Fax: (19) 3893-1096, 3852-1904  
Site: [www.apaepedreira.org.br](http://www.apaepedreira.org.br)  
Ato Legal de Criação: Deliberação CEE18-78 – PORTARIA DREC 11-85 – Processo 1124-85  
Mantida pela Associação de Pais e Amigos dos Excepcionais de Pedreira  
Fundado em 10/07/1973 CNPJ:46.410.080/0001-54  
Filiada à Fed. Nac. das APAE's sob nº 239/1975

## AULA DE DANÇA



## APRESENTAÇÃO DE DANÇA – RITMOS







**ESCOLA DE EDUCAÇÃO ESPECIAL PARA GIRASSÓIS – CIE 146183**  
Rua Francisco Pintor Junior, 487 – Parque Bela Vista – CEP: 13.920-000, Pedreira/SP  
Fone/Fax: (19) 3893-1096, 3852-1904  
Site: [www.apaepedreira.org.br](http://www.apaepedreira.org.br)  
Ato Legal de Criação: Deliberação CEE18-78 – PORTARIA DREC 11-85 – Processo 1124-85  
Mantida pela Associação de Pais e Amigos dos Excepcionais de Pedreira  
Fundado em 10/07/1973 CNPJ:46.410.080/0001-54  
Filiada à Fed. Nac. das APAE's sob nº 239/1975

## ATIVIDADES DE VIDA PRÁTICA E DIÁRIA



## HORTA



## CULINARIA





ESCOLA DE EDUCAÇÃO ESPECIAL PARA GIRASSÓIS – CIE 146183  
Rua Francisco Pintor Junior, 487 – Parque Bela Vista – CEP: 13.920-000, Pedreira/SP  
Fone/Fax: (19) 3893-1096, 3852-1904  
Site: [www.apaepedreira.org.br](http://www.apaepedreira.org.br)  
Ato Legal de Criação: Deliberação CEE18-78 – PORTARIA DREC 11-85 – Processo 1124-85  
Mantida pela Associação de Pais e Amigos dos Excepcionais de Pedreira  
Fundado em 10/07/1973 CNPJ:46.410.080/0001-54  
Filiada à Fed. Nac. das APAE's sob nº 239/1975

## DATAS COMEMORATIVA

### Dia Da Mulher



### Aniversariantes do Mês



## PASSEIOS

### Sorveteria

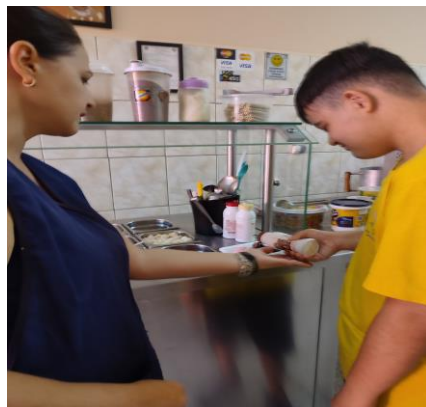





**ESCOLA DE EDUCAÇÃO ESPECIAL PARA GIRASSÓIS – CIE 146183**  
Rua Francisco Pintor Junior, 487 – Parque Bela Vista – CEP: 13.920-000, Pedreira/SP  
Fone/Fax: (19) 3893-1096, 3852-1904  
Site: [www.apaepedreira.org.br](http://www.apaepedreira.org.br)  
Ato Legal de Criação: Deliberação CEE18-78 – PORTARIA DREC 11-85 – Processo 1124-85  
Mantida pela Associação de Pais e Amigos dos Excepcionais de Pedreira  
Fundado em 10/07/1973 CNPJ:46.410.080/0001-54  
Filiada à Fed. Nac. das APAE's sob nº 239/1975

## Carreta



## Visita Museu



## Sorveteria

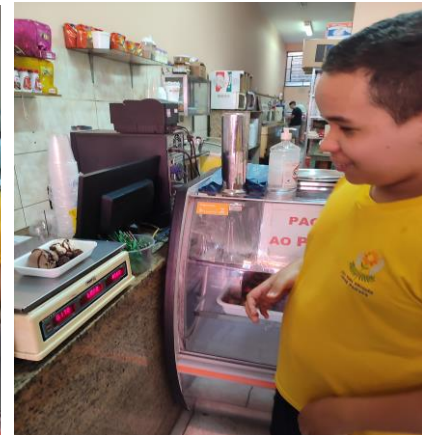



ESCOLA DE EDUCAÇÃO ESPECIAL PARA GIRASSÓIS – CIE 146183  
Rua Francisco Pintor Junior, 487 – Parque Bela Vista – CEP: 13.920-000, Pedreira/SP  
Fone/Fax: (19) 3893-1096, 3852-1904  
Site: [www.apaepedreira.org.br](http://www.apaepedreira.org.br)  
Ato Legal de Criação: Deliberação CEE18-78 – PORTARIA DREC 11-85 – Processo 1124-85  
Mantida pela Associação de Pais e Amigos dos Excepcionais de Pedreira  
Fundado em 10/07/1973 CNPJ:46.410.080/0001-54  
Filiada à Fed. Nac. das APAE's sob nº 239/1975

## ATENDIMENTO MULTIDISCIPLINAR

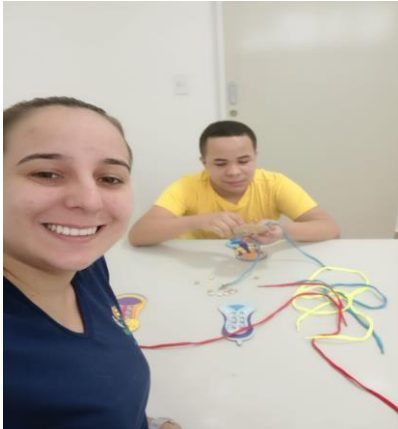

Pedreira dia 31 de agosto de 2024.

---

Assinatura do Responsável (Gestor/Presidente)



**ESCOLA DE EDUCAÇÃO ESPECIAL PARA GIRASSÓIS – CIE 146183**  
Rua Francisco Pintor Junior, 487 – Parque Bela Vista – CEP: 13.920-000, Pedreira/SP  
Fone/Fax: (19) 3893-1096, 3852-1904  
Site: [www.apaepedreira.org.br](http://www.apaepedreira.org.br)  
Ato Legal de Criação: Deliberação CEE18-78 – PORTARIA DREC 11-85 – Processo 1124-85  
Mantida pela Associação de Pais e Amigos dos Excepcionais de Pedreira  
Fundado em 10/07/1973 CNPJ:46.410.080/0001-54  
Filiada à Fed. Nac. das APAE's sob nº 239/1975



**ESCOLA DE EDUCAÇÃO ESPECIAL PARA GIRASSÓIS – CIE 146183**  
Rua Francisco Pintor Junior, 487 – Parque Bela Vista – CEP: 13.920-000, Pedreira/SP  
Fone/Fax: (19) 3893-1096, 3852-1904  
Site: [www.apaepedreira.org.br](http://www.apaepedreira.org.br)  
Ato Legal de Criação: Deliberação CEE18-78 – PORTARIA DREC 11-85 – Processo 1124-85  
Mantida pela Associação de Pais e Amigos dos Excepcionais de Pedreira  
Fundado em 10/07/1973 CNPJ:46.410.080/0001-54  
Filiada à Fed. Nac. das APAE's sob nº 239/1975