



ESCOLA DE EDUCAÇÃO ESPECIAL PARA GIRASSÓIS – CIE 146183

Rua Francisco Pintor Junior, 487 – Parque Bela Vista – CEP: 13.920-000, Pedreira/SP

Fone/Fax: (19) 3893-1096, 3852-1904

Site: www.apaepedreira.org.br

Ato Legal de Criação: Deliberação CEE18-78 – PORTARIA DREC 11-85 – Processo 1124-85

Mantida pela Associação de Pais e Amigos dos Excepcionais de Pedreira

Fundado em 10/07/1973 CNPJ:46.410.080/0001-54

Filiada à Fed. Nac. das APAE's sob nº 239/1975

RELATÓRIO DOS TRABALHOS DESENVOLVIDOS E DAS METAS ATINGIDAS

Assinale o Período de Avaliação a que se refere este relatório:

- () Janeiro a Fevereiro – Prestação de Contas Parcial
() Março a Maio – Prestação de Contas Parcial
(X) Junho a Agosto – Prestação de Contas Parcial
() Setembro a Dezembro – Prestação de Contas Parcial

1) Possui índice de pesquisa de satisfação desta população?

Sim

2) Analise as atividades propostas no Anexo II do Plano de Trabalho e relate:

As atividades desenvolvidas durante o período:

- Conselho de Classe
- Reunião de Pais
- Comemoração Junina
- Participação Conferencia de Assistência Social – Apresentação Dança Tipica
- Passeios
- Férias
- Teatro – Boas Vindas (retorno das Aulas)

As atividades envolvendo as habilidades do comportamento adaptativo foram propostas tendo como prioridade o desenvolvimento do funcionamento da vida dos alunos, das habilidades tais como: comunicação, autocuidado, vida no lar, habilidades sociais, desempenho na comunidade, independência na locomoção, saúde e segurança, habilidades acadêmicas funcionais, lazer aplicando a metodologia do Currículo Paulista e Currículo Funcional Natural, onde foi previsto estratégias e procedimentos de ensino que facilitaram a participação do educando em todas as etapas do seu desenvolvimento.

**ESCOLA DE EDUCAÇÃO ESPECIAL PARA GIRASSÓIS – CIE 146183**

Rua Francisco Pintor Junior, 487 – Parque Bela Vista – CEP: 13.920-000, Pedreira/SP

Fone/Fax: (19) 3893-1096, 3852-1904

Site: www.apaepedreira.org.br

Ato Legal de Criação: Deliberação CEE18-78 – PORTARIA DREC 11-85 – Processo 1124-85

Mantida pela Associação de Pais e Amigos dos Excepcionais de Pedreira

Fundado em 10/07/1973 CNPJ:46.410.080/0001-54

Filiada à Fed. Nac. das APAE's sob nº 239/1975

Atividades previstas e não executadas durante o período:

As atividades previstas foram executadas.

3) Com relação às Metas previstas no termo de colaboração e plano de trabalho vigente responda:

Alunos de acordo com o plano de trabalho aprovado	Número de alunos previstos no termo de colaboração	Número de alunos atendidos durante o período de avaliação deste relatório
Alunos com deficiência intelectual:	02	02
Entre 6 a 10 anos e 11 meses		
Entre 11 e 14 anos e 11 meses	04	03
Entre 15 e 29 anos	31	32
Alunos autistas Nível II	03	03
Alunos autistas Nível III	06	05
TOTAL	45	45

Movimentação de alunos durante o período:

Número de alunos existentes no início do período: 45

Número de matrículas e transferências recebidas (+): 01

Número de saídas, evasões, óbito e transferências realizadas (-): 01

Total de alunos no final do período avaliado (=): 45

4) Houve alteração, redução ou ampliação da equipe prevista no plano de trabalho?

Não houve alteração, redução, ampliação da equipe prevista no plano de trabalho.

**ESCOLA DE EDUCAÇÃO ESPECIAL PARA GIRASSÓIS – CIE 146183**

Rua Francisco Pintor Junior, 487 – Parque Bela Vista – CEP: 13.920-000, Pedreira/SP

Fone/Fax: (19) 3893-1096, 3852-1904

Site: www.apaepedreira.org.br

Ato Legal de Criação: Deliberação CEE18-78 – PORTARIA DREC 11-85 – Processo 1124-85

Mantida pela Associação de Pais e Amigos dos Excepcionais de Pedreira

Fundado em 10/07/1973 CNPJ:46.410.080/0001-54

Filiada à Fed. Nac. das APAE's sob nº 239/1975

5) Relate sobre os resultados alcançados durante o período de avaliação:

- As atividades responderam as necessidades individuais dos alunos, foi ofertado ensino com qualidade apoiando de maneira continua aluno/família dando ênfase no Currículo Paulista/Currículo Funcional Natural, sendo planejadas com o objetivo de desenvolver as habilidades funcionais (Plano Individual de Ensino), proporcionando oportunidades para que os mesmos pudessem aprimorar seus conhecimentos, permitiu a interação com colegas, professores utilizando tecnologias de apoio adequadas as necessidades de cada aluno sendo assim um agente facilitador de acesso as informações auxiliando a promoção da autonomia e contribuindo efetivamente para a potencializar o aprendizado dos alunos.

- Atendimento as prioridades definidas pela família através de :

Visitas domiciliares

Convocação para pais/responsáveis (mediante demanda)

Reunião de Pais e Mestre

Reunião de Conselhos Municipais (educação, CMDCA, CMAS, deficiente)

Reunião de Rede

6) Com relação as metas de resultado previstas no plano de trabalho, responda:

Metas propostas	Resultado alcançado durante o período avaliado	
	Foi cumprida esta meta? () sim (X) não	Justifique as metas
1) Encaminhar, no mínimo 10% dos encaminhamentos do alunado de até 14 anos para a rede regular de ensino;	() sim (X) não	Não houve encaminhamento para rede regular de ensino devido as dificuldades significativas apresentadas pelos alunos.
2) Preparar, no mínimo, 10% do alunado com	(X) sim () não	Estamos realizando o



ESCOLA DE EDUCAÇÃO ESPECIAL PARA GIRASSÓIS – CIE 146183

Rua Francisco Pintor Junior, 487 – Parque Bela Vista – CEP: 13.920-000, Pedreira/SP

Fone/Fax: (19) 3893-1096, 3852-1904

Site: www.apaepedreira.org.br

Ato Legal de Criação: Deliberação CEE18-78 – PORTARIA DREC 11-85 – Processo 1124-85

Mantida pela Associação de Pais e Amigos dos Excepcionais de Pedreira

Fundado em 10/07/1973 CNPJ:46.410.080/0001-54

Filiada à Fed. Nac. das APAE's sob nº 239/1975

mais de 15 anos custeado pela SEE para inserção no mundo do trabalho e encaminhamento dos mesmos;		trabalho de preparação, mas os alunos ainda não adquiriram os conhecimentos/habilidades, comportamentos e aptidões para inserção no mundo do trabalho.
3) Atingir no mínimo 70% de índice positivo na pesquisa de satisfação da população atendida, que será efetuada pela Diretoria de Ensino, conforme previsto no artigo 58 § 2º da Lei 13.019/2014	(X) sim () não	

7) Possui índice de pesquisa de satisfação desta população?

(X) Sim () Não

Qual o percentual de satisfação?

80%

Satisfação do Cliente

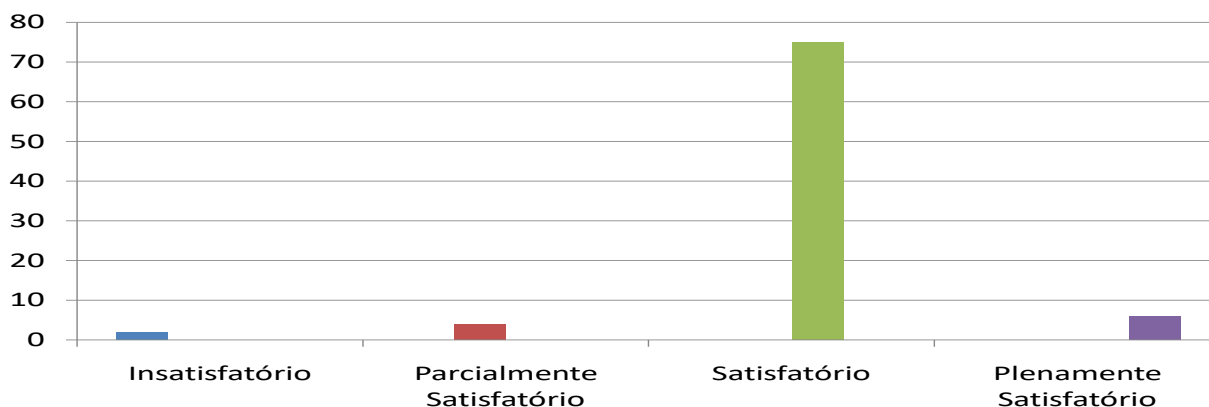



ESCOLA DE EDUCAÇÃO ESPECIAL PARA GIRASSÓIS – CIE 146183

Rua Francisco Pintor Junior, 487 – Parque Bela Vista – CEP: 13.920-000, Pedreira/SP

Fone/Fax: (19) 3893-1096, 3852-1904

Site: www.apaepedreira.org.br

Ato Legal de Criação: Deliberação CEE18-78 – PORTARIA DREC 11-85 – Processo 1124-85

Mantida pela Associação de Pais e Amigos dos Excepcionais de Pedreira

Fundado em 10/07/1973 CNPJ:46.410.080/0001-54

Filiada à Fed. Nac. das APAE's sob nº 239/1975

08) Galeria de Fotos

REUNIÃO COM PAIS



REUNIÃO DE EQUIPE – AVALIAÇÃO DE FINALIZAÇÃO DE SEMESTRE





ESCOLA DE EDUCAÇÃO ESPECIAL PARA GIRASSÓIS – CIE 146183

Rua Francisco Pintor Junior, 487 – Parque Bela Vista – CEP: 13.920-000, Pedreira/SP

Fone/Fax: (19) 3893-1096, 3852-1904

Site: www.apaepedreira.org.br

Ato Legal de Criação: Deliberação CEE18-78 – PORTARIA DREC 11-85 – Processo 1124-85

Mantida pela Associação de Pais e Amigos dos Excepcionais de Pedreira

Fundado em 10/07/1973 CNPJ:46.410.080/0001-54

Filiada à Fed. Nac. das APAE's sob nº 239/1975

ATIVIDADES CURRICULARES

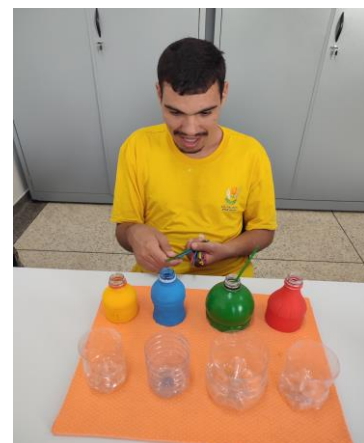
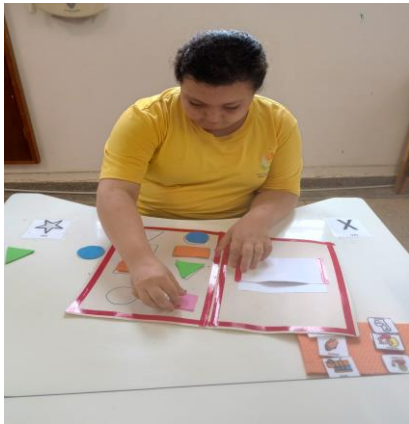



ESCOLA DE EDUCAÇÃO ESPECIAL PARA GIRASSÓIS – CIE 146183

Rua Francisco Pintor Junior, 487 – Parque Bela Vista – CEP: 13.920-000, Pedreira/SP

Fone/Fax: (19) 3893-1096, 3852-1904

Site: www.apaepedreira.org.br

Ato Legal de Criação: Deliberação CEE18-78 – PORTARIA DREC 11-85 – Processo 1124-85

Mantida pela Associação de Pais e Amigos dos Excepcionais de Pedreira

Fundado em 10/07/1973 CNPJ:46.410.080/0001-54

Filiada à Fed. Nac. das APAE's sob nº 239/1975

AULA EDUCAÇÃO FÍSICA



ESPORTE



ATLETISMO





ESCOLA DE EDUCAÇÃO ESPECIAL PARA GIRASSÓIS – CIE 146183

Rua Francisco Pintor Junior, 487 – Parque Bela Vista – CEP: 13.920-000, Pedreira/SP

Fone/Fax: (19) 3893-1096, 3852-1904

Site: www.apaepedreira.org.br

Ato Legal de Criação: Deliberação CEE18-78 – PORTARIA DREC 11-85 – Processo 1124-85

Mantida pela Associação de Pais e Amigos dos Excepcionais de Pedreira

Fundado em 10/07/1973 CNPJ:46.410.080/0001-54

Filiada à Fed. Nac. das APAE's sob nº 239/1975

Participação Festival de Esporte e Lazer – Jaguariuna



JEMPE – Jogos Estudantis de Pedreira



PSICOMOTRICIDADE





ESCOLA DE EDUCAÇÃO ESPECIAL PARA GIRASSÓIS – CIE 146183

Rua Francisco Pintor Junior, 487 – Parque Bela Vista – CEP: 13.920-000, Pedreira/SP

Fone/Fax: (19) 3893-1096, 3852-1904

Site: www.apaepedreira.org.br

Ato Legal de Criação: Deliberação CEE18-78 – PORTARIA DREC 11-85 – Processo 1124-85

Mantida pela Associação de Pais e Amigos dos Excepcionais de Pedreira

Fundado em 10/07/1973 CNPJ:46.410.080/0001-54

Filiada à Fed. Nac. das APAE's sob nº 239/1975

AULA DE ARTES



AULA DE DANÇA



APRESENTAÇÃO DE DANÇA – RITMOS





ESCOLA DE EDUCAÇÃO ESPECIAL PARA GIRASSÓIS – CIE 146183

Rua Francisco Pintor Junior, 487 – Parque Bela Vista – CEP: 13.920-000, Pedreira/SP

Fone/Fax: (19) 3893-1096, 3852-1904

Site: www.apaepedreira.org.br

Ato Legal de Criação: Deliberação CEE18-78 – PORTARIA DREC 11-85 – Processo 1124-85

Mantida pela Associação de Pais e Amigos dos Excepcionais de Pedreira

Fundado em 10/07/1973 CNPJ:46.410.080/0001-54

Filiada à Fed. Nac. das APAE's sob nº 239/1975



ATIVIDADES DE VIDA PRÁTICA E DIÁRIA



HORTA

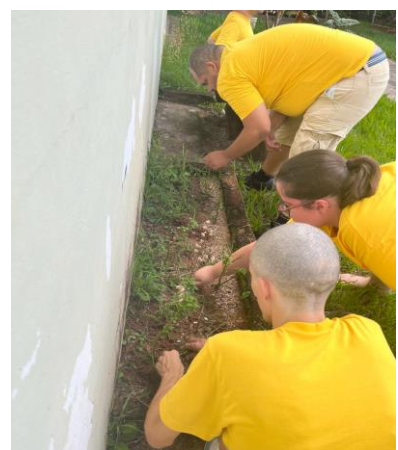



ESCOLA DE EDUCAÇÃO ESPECIAL PARA GIRASSÓIS – CIE 146183

Rua Francisco Pintor Junior, 487 – Parque Bela Vista – CEP: 13.920-000, Pedreira/SP

Fone/Fax: (19) 3893-1096, 3852-1904

Site: www.apaepedreira.org.br

Ato Legal de Criação: Deliberação CEE18-78 – PORTARIA DREC 11-85 – Processo 1124-85

Mantida pela Associação de Pais e Amigos dos Excepcionais de Pedreira

Fundado em 10/07/1973 CNPJ:46.410.080/0001-54

Filiada à Fed. Nac. das APAE's sob nº 239/1975

CULINARIA



CULINARIA



DATAS COMEMORATIVA

Dia Da Mulher





ESCOLA DE EDUCAÇÃO ESPECIAL PARA GIRASSÓIS – CIE 146183

Rua Francisco Pintor Junior, 487 – Parque Bela Vista – CEP: 13.920-000, Pedreira/SP

Fone/Fax: (19) 3893-1096, 3852-1904

Site: www.apaepedreira.org.br

Ato Legal de Criação: Deliberação CEE18-78 – PORTARIA DREC 11-85 – Processo 1124-85

Mantida pela Associação de Pais e Amigos dos Excepcionais de Pedreira

Fundado em 10/07/1973 CNPJ:46.410.080/0001-54

Filiada à Fed. Nac. das APAE's sob nº 239/1975

Aniversariantes do Mês



FANFARRA

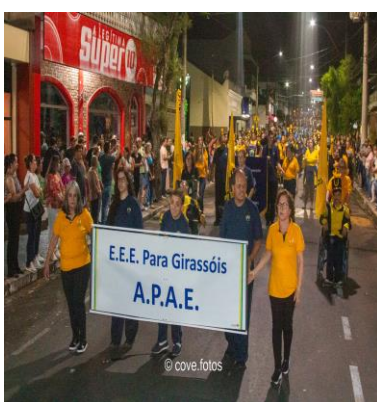



ESCOLA DE EDUCAÇÃO ESPECIAL PARA GIRASSÓIS – CIE 146183
Rua Francisco Pintor Junior, 487 – Parque Bela Vista – CEP: 13.920-000, Pedreira/SP
Fone/Fax: (19) 3893-1096, 3852-1904
Site: www.apaepedreira.org.br
Ato Legal de Criação: Deliberação CEE18-78 – PORTARIA DREC 11-85 – Processo 1124-85
Mantida pela Associação de Pais e Amigos dos Excepcionais de Pedreira
Fundado em 10/07/1973 CNPJ:46.410.080/0001-54
Filiada à Fed. Nac. das APAE's sob nº 239/1975

PASSEIOS

Sorveteria

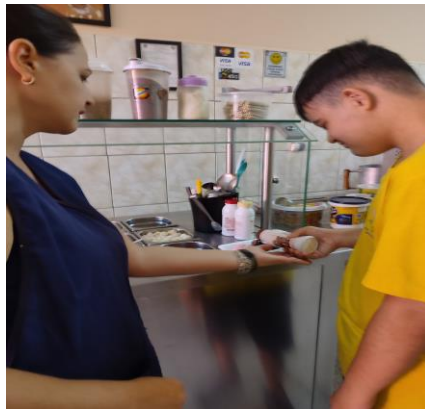
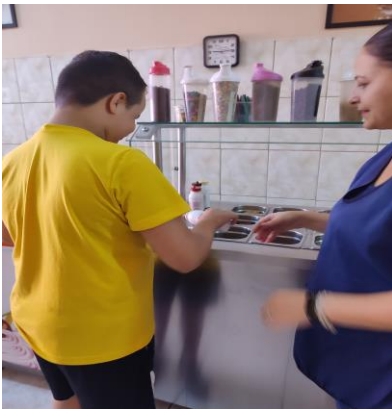

Carreta



Visita Museu





ESCOLA DE EDUCAÇÃO ESPECIAL PARA GIRASSÓIS – CIE 146183

Rua Francisco Pintor Junior, 487 – Parque Bela Vista – CEP: 13.920-000, Pedreira/SP

Fone/Fax: (19) 3893-1096, 3852-1904

Site: www.apaepedreira.org.br

Ato Legal de Criação: Deliberação CEE18-78 – PORTARIA DREC 11-85 – Processo 1124-85

Mantida pela Associação de Pais e Amigos dos Excepcionais de Pedreira

Fundado em 10/07/1973 CNPJ:46.410.080/0001-54

Filiada à Fed. Nac. das APAE's sob nº 239/1975

Sorveteria

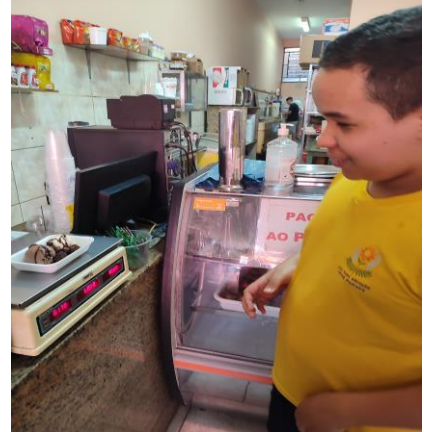

PEÇA TEATRO CENTRO CULTURAL – Viva a Vida é uma Festa



ATENDIMENTO MULTIDISCIPLINAR

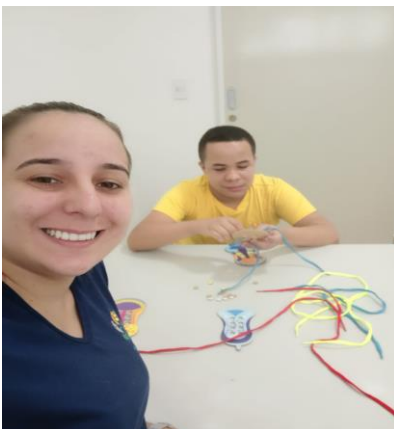



ESCOLA DE EDUCAÇÃO ESPECIAL PARA GIRASSÓIS – CIE 146183

Rua Francisco Pintor Junior, 487 – Parque Bela Vista – CEP: 13.920-000, Pedreira/SP

Fone/Fax: (19) 3893-1096, 3852-1904

Site: www.apaepedreira.org.br

Ato Legal de Criação: Deliberação CEE18-78 – PORTARIA DREC 11-85 – Processo 1124-85

Mantida pela Associação de Pais e Amigos dos Excepcionais de Pedreira

Fundado em 10/07/1973 CNPJ:46.410.080/0001-54

Filiada à Fed. Nac. das APAE's sob nº 239/1975



Pedreira dia 13 de agosto de 2024.

Assinatura do Responsável (Gestor/Presidente)



ESCOLA DE EDUCAÇÃO ESPECIAL PARA GIRASSÓIS – CIE 146183

Rua Francisco Pintor Junior, 487 – Parque Bela Vista – CEP: 13.920-000, Pedreira/SP

Fone/Fax: (19) 3893-1096, 3852-1904

Site: www.apaepedreira.org.br

Ato Legal de Criação: Deliberação CEE18-78 – PORTARIA DREC 11-85 – Processo 1124-85

Mantida pela Associação de Pais e Amigos dos Excepcionais de Pedreira

Fundado em 10/07/1973 CNPJ:46.410.080/0001-54

Filiada à Fed. Nac. das APAE's sob nº 239/1975



ESCOLA DE EDUCAÇÃO ESPECIAL PARA GIRASSÓIS – CIE 146183

Rua Francisco Pintor Junior, 487 – Parque Bela Vista – CEP: 13.920-000, Pedreira/SP

Fone/Fax: (19) 3893-1096, 3852-1904

Site: www.apaepedreira.org.br

Ato Legal de Criação: Deliberação CEE18-78 – PORTARIA DREC 11-85 – Processo 1124-85

Mantida pela Associação de Pais e Amigos dos Excepcionais de Pedreira

Fundado em 10/07/1973 CNPJ:46.410.080/0001-54

Filiada à Fed. Nac. das APAE's sob nº 239/1975